

正 本

082

檔 號：
保存年限：

行政院農業委員會漁業署 函

地址：10070 臺北市中正區和平西路二段
100號6樓

711

臺南市歸仁區中正南路二段35之1號

承辦人：張家榕

電話：(02)2383-5739

傳真：(02)2332-8950

電子信箱：chiajung0217@msl.f.a.gov.tw

受文者：成大智研國際驗證股份有限公司

發文日期：中華民國110年4月19日

發文字號：漁四字第1101254326號

速別：普通件

密等及解密條件或保密期限：

附件：如文

主旨：函轉行政院農業委員會辦理「110年度產銷履歷達人徵選活動」，請惠予推薦或逕予參與徵選，請查照。

說明：

- 一、依據行政院農業委員會110年4月7日農企字第1100012465號函辦理，檢附原函及附件影本各1份。
- 二、旨揭活動係選拔致力於產銷履歷制度及對農業與農村永續發展有具體貢獻之農產品經營者加以表揚，並彰顯獲獎達人之卓越成就與傑出事蹟，作為農民學習的典範，並建立消費者對產銷履歷農產品的信任及價值。本年預計徵選15位產銷履歷達人，報名日期為即日起至110年5月3日截止。
- 三、相關徵選事宜請逕洽本案共同執行廠商：刊欣媒體顧問有限公司【鄭小姐(02)2739-6459#17；taptaiwan66@gmail.com】。

正本：成大智研國際驗證股份有限公司

副本：本署養殖漁業組

署長張致盛



檔 號：
保存年限：

行政院農業委員會 函

地址：100臺北市南海路 37 號
承辦人：沈姿儀
電話：(02)2312-6943
傳真：(02)2312-3653
電子信箱：tzuyi@mail.coa.gov.tw

受文者：本會漁業署

發文日期：中華民國110年4月7日
發文字號：農企字第1100012465號
速別：普通件
密等及解密條件或保密期限：
附件：如文

主旨：本會辦理「110年度產銷履歷達人徵選活動辦法」，惠予推薦致力於產銷履歷制度並有具體貢獻之農產品經營者參與徵選，請查照。

說明：

- 一、旨揭活動係選拔致力於產銷履歷制度及對農業與農村永續發展有具體貢獻之農產品經營者加以表揚，並彰顯獲獎達人之卓越成就與傑出事蹟，作為農民學習的典範，並建立消費者對產銷履歷農產品的信任及價值。本年預計徵選15位產銷履歷達人，報名日期為即日起至110年5月3日截止，活動徵選辦法及報名表請參閱附件。
- 二、本活動資訊同步公告於產銷履歷農產品資訊網/首頁/最新消息 (<https://taft.coa.gov.tw/>)；另相關事宜請逕洽本案聯合執行廠商：刊欣媒體顧問有限公司【鄭小姐(02)2739-6459#17；taptaiwan66@gmail.com】。

正本：本會畜牧處、本會農糧署、本會漁業署、本會農業試驗所、本會水產試驗所、本會畜產試驗所、本會各農改場、各直轄市及各縣市政府、各級農會、各級漁會

副本：刊欣媒體顧問有限公司、本會企劃處(均含附件)

電子公文
交14:換21章

行政院農業委員會漁業署總收文



1101254326 110/04/07

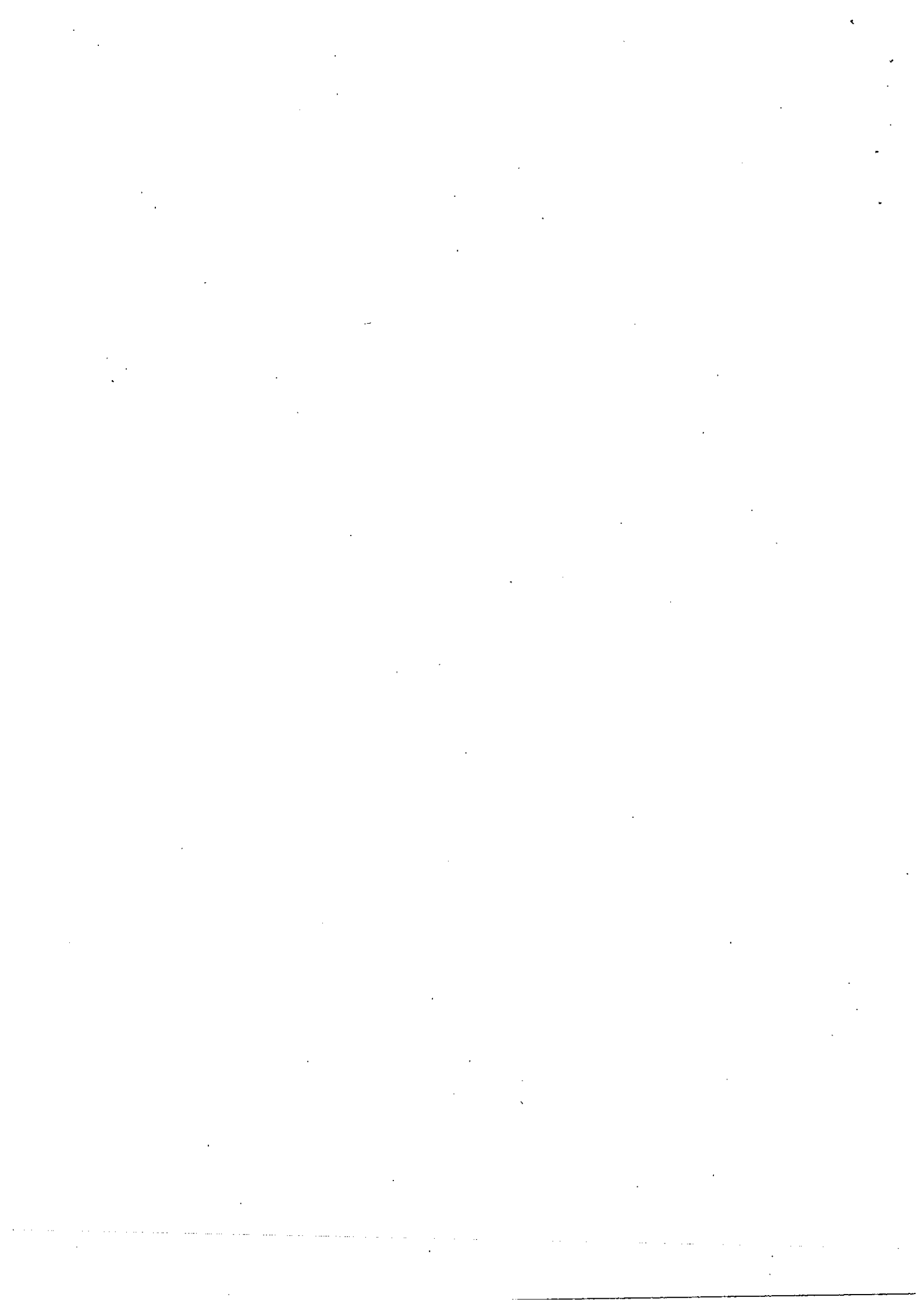

110 年度產銷履歷達人徵選活動辦法

一、目的

行政院農業委員會(以下簡稱本會)建構農業安全體系，擴大推動產銷履歷制度，確保農產品安全，以提升產業競爭力。本會爰辦理「產銷履歷達人徵選活動」，選拔致力於產銷履歷制度及對農業與農村永續發展有具體貢獻之農產品經營者加以表揚，並彰顯獲獎達人之卓越成就與傑出事蹟，作為農民學習的典範，並建立消費者對產銷履歷農產品的信任及價值。

二、指導單位：行政院農業委員會

三、執行單位：刊欣媒體顧問有限公司

四、報名時間：即日起至 110 年 5 月 3 日

五、擔任達人之權責

(一)獲選達人者頒發獎座乙座。

(二)配合執行單位安排專訪與拍攝宣傳照進行本年度宣傳。

(三)配合執行單位安排，協助推廣產銷履歷制度，以提升民眾對產銷履歷農產品的知曉度。

(四)優先獲邀參與各項產銷履歷宣導活動(如媒體專訪、市集展售、社群平台露出及資訊加值應用等)。

六、達人徵選時程

活動時程	說明
即日起-110.5.3	公告徵選活動辦法，並開始受理報名
110.5.3	收件截止日
110.5.4-5.10	資料彙整(含通知補件作業)
110.5.11-5.17	資格審查
110.5 月下旬	初選
110.6 月下旬	複選
110.7 月上旬	公布當選名單
110.7 月至 9 月	進行達人專訪
110.10 月至 11 月	產銷履歷達人頒獎典禮

七、活動辦法

(一) 參加資格：

- 1、依《農產品生產及驗證管理法》及《產銷履歷農產品驗證管理辦法》等規定，於 108 年 12 月 31 日前通過驗證之產銷履歷農產品經營者並檢附有效驗證證書影本。
 - (1) 個別驗證：請依驗證證書上經營業者名稱代表參加。
 - (2) 集團驗證：請依驗證證書上農產品經營者名稱/負責人代表參加，並檢具集團成員同意書(詳報名表-附件1)。
- 2、109 年陳列販售驗證產品於時，應有實際使用產銷履歷標籤或運用產銷履歷資訊系統依規定編定追溯碼之事實。(即須於農產品上確實張貼標籤或使用加工系統出貨之紀錄，實際使用標籤比率為評選項目之一，若無貼標紀錄則不符合資格。)
- 3、參選者 3 年內(自 107 年 1 月 1 日起)不得有檢驗違規紀錄(含品質與標示等)。
- 4、合法使用土地、設備(施)及經營農業。
- 5、曾當選之產銷履歷達人不得再次參選。

備註：為鼓勵推動性別平等及促進社會共融共好，歡迎女性、原住民與新住民從農夥伴踴躍參與徵選活動。

- (二) 評選標準及項目：依報名情形及產業現況，分配各產業別錄取比例。並依評選項目辦理資格審查、初選及複選等工作，共評選出 15 位優秀產銷履歷達人。

評選流程	評選項目	評選(審查)重點	權重(100%)
-	資格審查	● 報名者是否符合活動辦法之參加資格	-
初選	1.實施緣由	● 報名者之經歷與從事農業工作之緣由 ● 報名者加入產銷履歷制度動機與緣由	5%
	2.專業能力及農產品特色	● 報名者專業技能 ● 報名者對自我產品特色表述	10%
	3.實際使用標章比率	● 產品貼標量及加工系統出貨量與依驗	10%

評選 流程	評選項目	評選(審查)重點	權重 (100%)
		證面積推估之採收量占比	
	4.通路行銷市場	● 產品通路、市集經驗或外銷市場	10%
	5.農業相關獲獎事蹟	● 農業相關獲獎事蹟(如神農獎、全國模範農民、績優產銷班、績優農/漁民、十大經典好米、農漁會百大精品等)	5%
複選	6.個人或產品之媒體 話題性	● 加入產銷履歷制度之效益，如產量、品質、通路、營收的改變或其他效益 ● 品牌經營及產品特色、媒體曝光經驗及行銷策略	15%
	7.落實環境永續及消費者 食品安全之方式	● 對農業環境永續經營、動物福利、生態、環境保護、食品安全把關等議題的投入	10%
	8.對產銷履歷認知度 及具體貢獻	● 對產銷履歷之瞭解程度與宣導能力 ● 農業相關政策配合及具體貢獻	15%
	9.實施甘苦談	● 實施甘苦談、心得分享或個人成長 ● 對產銷履歷制度之建言	10%
	10.額外加分項目	● 報名者提出各項具體傑出事項，以協助評審委員了解的相關資料，格式不拘(如影片等)。	5%
	11.委員綜合評比	● 針對身分特殊性(偏鄉、新住民、原住民等)或具特殊績效進行綜合評比	5%

(三) 評選流程

- 1、資格審查：由執行單位依參加資格進行篩選。符合資格之參選者將進入初選。
- 2、初選：由執行單位及各產業主管單位就各產業(農糧、漁產、畜禽)進行初選項目(評選項目 1-5)評分，並依各產業別錄取人數，至少提出 2 倍人數進入複選名單。
- 3、複選：聘請產官學專家針對複選名單進行綜合討論與評選(評選項目 6-11)，選出當選者。

(四) 評選公布及宣傳

- 1、評選結果將公布於本會官網及產銷履歷農產品資訊網等，本會將發函通知各當選人、推薦單位及所屬縣市農業單位。
- 2、安排採訪當選達人活動並舉辦頒獎典禮，另製作達人故事側寫短文將公告於產銷履歷達人網站進行宣傳。

八、注意事項

- (一) 有意參加本徵選活動之農產品經營者需於 110 年 5 月 3 日 (一) 前備妥報名表等資料寄至信箱 taptaiwan66@gmail.com。
信件主旨請註明《110 年產銷履歷達人徵選及報名者姓名》(如:110 年產銷履歷達人徵選-王大明)，每封信件 10MB 為上限，如檔案過大，請分次寄送；寄送檔案後請務必來電確認(鄭小姐 02-2739-6459#17)，方完成報名作業！
- (二) 聯絡方式
 - 1、聯絡人：鄭小姐 02-2739-6459#17 (週一至週五 10:00-18:00)。
 - 2、信箱：taptaiwan66@gmail.com。
- (三) 簡章及報名表下載：請至產銷履歷農產品資訊網
<http://taft.coa.gov.tw> / 首頁 / 最新消息區下載或逕洽聯絡人鄭小姐索取。

110 年產銷履歷達人徵選活動報名表

一、基本資料

姓名		性別	<input type="checkbox"/> 男 <input type="checkbox"/> 女
身分別	<input type="checkbox"/> 一般 <input type="checkbox"/> 原住民 <input type="checkbox"/> 新住民		
出生年月日(年齡)	民國 年 月 日 (年齡: 歲)		
產業別 (農、漁、畜)		從農資歷 (幾年)	年
首次取得產銷履歷 驗證日期	年 月 日 【若有更換驗證機構狀況，以初次通過驗證時間為準】		
驗證方式	<input type="checkbox"/> 個別驗證 <input type="checkbox"/> 集團驗證(須附同意書，如附件 1)		
產銷履歷經營者	範例： 1. ○○○【個別驗證，須與驗證證書相符】 2. ○○○合作社/○○○(負責人)【集團驗證，須與驗證證書相符】 <input type="checkbox"/> 須檢附有效驗證證書影本		
產銷履歷組織代碼	範例：○○○○○○ 【共 6 碼，參閱驗證證書或至產銷履歷資訊系統查詢】		
通過驗證產品品項			
通過驗證面積(頭數)			
最新出貨之追溯號碼			
聯絡 方式	電話		手機
	地址	(含郵遞區號)	
	電子信箱		
	品牌網站		
	臉書粉絲頁		
	Line ID		
推薦函 (如附件 2)	<input type="checkbox"/> 有，推薦單位：_____ <input type="checkbox"/> 無		

二、詳細資料(以下表格如有不足可自行增列)

項目	敘述
實施緣由(評選項目 1): 從事農業工作與加入產銷履歷制度動機與緣由	(說明:您的工作經歷與從事農業工作緣由?) (說明:您為什麼加入產銷履歷驗證?參與動機與緣由為何?)
專業能力與農產品特色(評選項目 2): 個人專業技能與產品特色	(說明:簡述您的栽培管理方式、生產過程之用心與獨到之處,或如何持續精進生產技能。也可說明您的經營理念、策略。) (說明:您的產銷履歷農產品有什麼特色?如品種、外觀、口感、風味等有什麼特別的地方。可由生產技術、品牌建立與行銷與研究發展等面向說明。)
實際使用標章之比率(評選項目 3)	(說明:此欄免填,由各產業主管機關核定)
通路行銷市場(評選項目 4)	(說明:產品相關通路市場、市集經驗展售地點或外銷市場等,可提供相關佐證資料)
農業相關獲獎事蹟(評選項目 5): 個人或產品獲獎紀錄	(說明:您本人或產品得過哪些獎項,如神農獎、全國或縣市模範農民(請註明)、績優產銷班、績優農/漁民、十大經典好米、農漁會百大精品等或其他獎項)
個人或產品之媒體話題性(評選項目 6): 加入產銷履歷制度之效益及衍生之話題性	(說明:您在實施產銷履歷制度後的效益及收穫,如產量、品質、通路、營收的改變或其他效益) (說明:產銷履歷農產品銷售方式、產品競爭力及市場區隔性、如何經營品牌及行銷策略等)
落實環境永續及消費者食品安全之方式(評選項目 7)	(說明:您在生產過程中,是否考量維護 農業環境永續 經營之目標以及如何落實?如合理化施肥、合理用藥、使用低毒性或天然資材、節能省水、友善其他生物、維護生物多樣性等方式,可提供照片加以說明)

	(說明：您在生產過程中，是否考量維護 <u>消費者食品安全</u> 之目標及如何落實?如學習安全用藥方式、落實安全用藥、避免用藥或減量等措施)
對產銷履歷認知度與宣導能力(評選項目 8):對農友及消費者溝通能力	(說明：如您有機會當選產銷履歷達人，您會如何向 <u>其他農友</u> 推薦本制度之優點與好處，以鼓勵其他農友加入?您可提供文字、口號、標語、影音、短片、圖畫等方式呈現)
	(說明：如您有機會當選產銷履歷達人，您會如何向 <u>消費者</u> 介紹本制度之優點與好處，讓民眾認識制度並且提升採購意願?您可提供文字、口號、標語、影音、短片、圖畫等方式呈現)
實施甘苦談(評選項目 9):加入驗證之心得分享與回饋	(說明：實行制度時遇到的困難、執行過程中的感觸與收穫等)
	(說明：您希望產銷履歷制度在各層面上做哪些改進?或提供哪些協助?)
額外加分項目(評選項目 10)	格式不拘，請提供各項可協助評審委員了解您的具體傑出事項等相關資料，例如：農產品創新的銷售方式、創意物品、行銷方式等等。可使用拍攝影片、照片、網站、簡報檔等來簡介自己的生產方式、行銷方式。

三、相關照片：請提供照片至少 5 張以上(jpg 檔，尺寸至少 1024*768 像素，1MB 以上，照片請隨報名表另附件於信件中)，包含參賽者本人照片 1-2 張、產品照片 2-3 張(有產銷履歷標籤產品照)、生產場域照片 2-3 張、參展照片 1-2 張。

四、請檢附有效驗證證書影本 1 份。

同意書

茲同意 (集團驗證之農產品經營者/負責人) 以集團名義代表參加行政院農業委員會舉辦 110 年度產銷履歷達人徵選活動。

立書人 (集團驗證之成員均須簽名)

說明：立書人須與驗證證書上成員數相符。

中華民國 110 年 月 日

110 年度產銷履歷達人徵選推薦函

一、申請人填寫：

姓名		性別	<input type="checkbox"/> 男 <input type="checkbox"/> 女
產業別	<input type="checkbox"/> 農 <input type="checkbox"/> 漁 <input type="checkbox"/> 畜		
產銷履歷經營者名稱			
驗證方式	<input type="checkbox"/> 個別驗證 <input type="checkbox"/> 集團驗證		
驗證品項			

二、推薦人填寫：

您與申請人之關係：	
推薦理由：	
推薦人簽章：_____	
推薦單位	
推薦人(職稱)	
推薦人電話	
推薦人地址	

